

## IVC 60/24-2 TACT<sup>2</sup>

Βιομηχανική σκούπα αναρρόφησης μικρού μεγέθους, με μεγάλους τροχούς και κυλίνδρους φρένων για βέλτιστη κινητικότητα. Με αυτόματο σύστημα καθαρισμού φίλτρου TACT<sup>2</sup> για μεγάλα διαστήματα λειτουργίας χωρίς διακοπή.



Made in Germany



### Αριθμός παραγγελίας

1.576-100.0

- Ανισπατικός εξοπλισμός
- Αποκοπή υγρού
- Ενσωματωμένο κυκλικό φίλτρο για σύστημα προ-διαχωρισμού

### Τεχνικά Στοιχεία

		4039784463691
Τρέχων τύπος	Ph / V / Hz	1 / 220 – 240 / 50 – 60
Ποσότητα αέρα	l/s / m <sup>3</sup> /h	148 / 532
Αναρρόφηση	mbar / kPa	254 / 25,4
Χωρητικότητα κάδου	l	60
Υλικό κάδου		ανοξείδωτος χάλυβας
Ονομαστική ισχύς εισόδου	kW	2,4
Είδος ρύπων		Ηλεκτροκίνητο
Επιφάνειες φίλτρου	m <sup>2</sup>	0,95
Ονομαστική διάμετρος σύνδεσης		ID 70
Ονομαστική διάμετρος αξεσουάρ		ID 50 / ID 40
Στάθμη ηχητικής πίεσης	dB(A)	73
Βάρος συμπεριλαμβανόμενης συσκευασίας	kg	68,2
Διαστάσεις (L × W × H)	mm	970 × 690 × 995

### Εξοπλισμός

Φίλτρα	Επίπεδο πτυχωτό φίλτρο
Αξεσουάρ που περιλαμβάνονται στα παραδοτέα	Όχι
Αυτόματη διακοπή όταν η στάθμη φτάσει στο μέγιστο επίπεδο	■
Άδειασμα κάδου	Σύστημα τρόλεϊ
■ Περιλαμβάνεται στη συσκευασία	

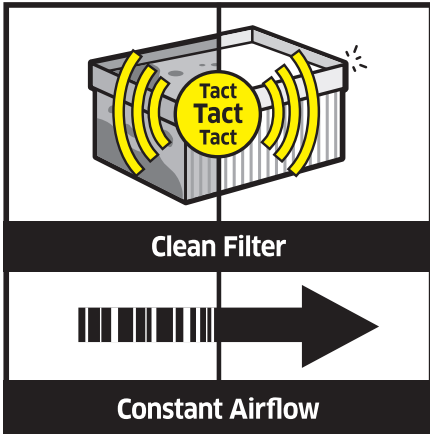

## Αυτόματο σύστημα καθαρισμού φίλτρων Tact<sup>2</sup>

- Το φίλτρο αυτοκαθαρίζεται με ισχυρά φυσήματα αέρα. Αυτή η αυτόματη διαδικασία εγγυάται συνεχή υψηλή ισχύ αναρρόφησης. Επιπλέον πλεονεκτήματα: χαμηλό κόστος συντήρησης, μακρά διάρκεια ζωής των φίλτρων.
- Το φίλτρο έχει σχεδιαστεί έτσι ώστε να επιτρέπει τη χρήση χωρίς διακοπές με διαρκώς υψηλή ισχύ αναρρόφησης.



## 2 κινητήρες

- Υψηλή απόδοση καθαρισμού με 2 φυσητήρες. Οι ηλεκτρονικά ελεγχόμενοι κινητήρες αποτρέπουν το υψηλό ρεύμα εκκίνησης.



## Κάδος απορριμμάτων με μηχανισμό set-down

- Ο κάδος απορριμμάτων με μηχανισμό set-down εξασφαλίζει εργονομική εκκένωση, ακόμη και όταν οι ρύποι που έχουν σκουπιστεί ζυγίζουν πολύ.

## ΕΞΑΡΤΗΜΑΤΑ ΓΙΑ IVC 60/24-2 TACT<sup>2</sup> 1.576-100.0



	Αριθμός παραγγελίας	Περιγραφή	
<b>ΕΠΙΠΕΔΟ ΠΤΥΧΩΤΟ ΦΙΛΤΡΟ</b>			
<b>Επίπεδο πτυχωτό φίλτρο (χαρτί)</b>			
Επίπεδο πτυχωτό φίλτρο, χαρτίνο	1 6.907-276.0	Επίπεδο πτυχωτό φίλτρο κλάσης σκόνης Μ, χαρτί με νανο-επίστρωση. Κατάλληλο για τη συλλογή λεπτής σκόνης και ξηρών ρύπων.	<input type="checkbox"/>
<b>Επίπεδο πτυχωτό φίλτρο (PTFE)</b>			
Flat-pleated filter packaged PTFE	2 6.907-449.0	Φίλτς πολυεστέρα με επίστρωση PTFE, κατηγορία σκόνης Μ, για σκούπες αναρρόφησης Tact <sup>2</sup> . Κατάλληλο ειδικά για χρήση σε πολύ κολλώδη υλικά.	<input type="checkbox"/>
<b>ΦΙΛΤΡΟ T/NT</b>			
<b>Διηθητικό φίλτρο / υφασμάτινο φίλτρο</b>			
Φίλτρο ειδικής σχεδίασης για σκόνες από ξύλο, NT 65/2, NT 75/2	3 2.414-003.0		<input type="checkbox"/>
<b>ΑΛΛΑ ΑΞΕΣΟΥΑΡ</b>			
IV tube holder Set	4 9.989-789.0		<input type="checkbox"/>
<b>ΛΑΒ΄ΕΣ</b>			
Χειρολαβή, κυρτή, 45°, DN 42	5 9.977-679.0	Κυρτή 45° και ηλεκτρικά αγώγιμη λαβή από ανοξείδωτο ατσάλι. Εσωτερικός κώνος DN 40.	<input type="checkbox"/>
Χειρολαβή 45°, DN 52 χωρίς αστεροειδή λαβή	6 9.977-678.0	Ηλεκτρικά αγώγιμη και κυρτή λαβή 45° από ανοξείδωτο ατσάλι. Εσωτερικός κώνος DN 50.	<input type="checkbox"/>
Χειρολαβή, κυρτή, από ανοξείδωτο χάλυβα 45°IK D	7 9.989-036.0	Κυρτή και ηλεκτρικά αγώγιμη λαβή από ανοξείδωτο ατσάλι. Γωνία 45°, εσωτερικός κώνος NW 40.	<input type="checkbox"/>
Χειρολαβή, κυρτή, από ανοξείδωτο χάλυβα 45°IK	8 9.988-111.0	Κυρτή και ηλεκτρικά αγώγιμη λαβή από ανοξείδωτο ατσάλι. Γωνία 45°, εσωτερικός κώνος NW 50.	<input type="checkbox"/>
Γωνία από αλουμίνιο 45° DN40	9 9.989-544.0	Κυρτή λαβή 45° από αλουμίνιο, DN 40.	<input type="checkbox"/>
Γωνία από αλουμίνιο 45° DN50	10 9.989-547.0	Λαβή με γωνία 45°. Κατασκευασμένη από αλουμίνιο, DN 50.	<input type="checkbox"/>
Handle stainless steel AISI 304	11 9.989-896.0		<input type="checkbox"/>
	12 9.989-897.0		<input type="checkbox"/>
Handle straight stainless steel AISI 304	13 9.989-898.0		<input type="checkbox"/>
	14 9.989-899.0		<input type="checkbox"/>

■ Περιλαμβάνεται στη συσκευασία  Διαθέσιμα εξαρτήματα

## ΕΞΑΡΤΗΜΑΤΑ ΓΙΑ IVC 60/24-2 Tact<sup>2</sup> 1.576-100.0

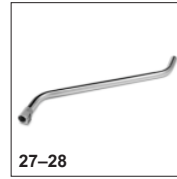
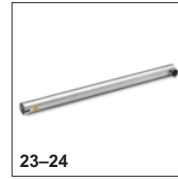
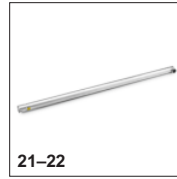
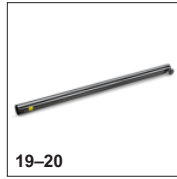

	Αριθμός παραγγελίας	Περιγραφή	
<b>ΛΑΒΈΣ</b>			
Handle carbon DN-F40	15 9.989-916.0		<input type="checkbox"/>
Handle carbon DN-F50	16 9.989-917.0		<input type="checkbox"/>
Handle carbon 110° DN-F40	17 9.989-918.0		<input type="checkbox"/>
Handle carbon 110° DN-F50	18 9.989-919.0		<input type="checkbox"/>
<b>ΣΩΛΗΝΕΣ ΑΝΑΡΡΟΦΗΣΗΣ</b>			
Σωλήνας αναρρόφησης 750 mm DN40	19 9.977-525.0	Σωλήνας προέκτασης από χάλυβα, ηλεκτρικά αγωγίμος DN 40. Μήκος: 850 mm.	<input type="checkbox"/>
Σωλήνας προέκτασης 850mm DN 50, SBG	20 9.977-531.0	Σωλήνα προέκτασης μήκους 850 mm από χάλυβα. Ηλεκτρικά αγωγίμος και με εσωτερικό κώνο, DN 50.	<input type="checkbox"/>
Σωλήνας προέκτασης από ανοξείδωτο χάλυβα DN50 US	21 9.989-038.0	Σωλήνας προέκτασης από ανοξείδωτο ατσάλι, ηλεκτρικά αγωγίμος, NW 50. Μήκος: 1.500 mm.	<input type="checkbox"/>
Χειρολαβή, κυρτή, από ανοξείδωτο χάλυβα 45°IK D	22 9.989-035.0	Κυρτός και ηλεκτρικά αγωγίμος σωλήνας προέκτασης από ανοξείδωτο ατσάλι. Γωνία 45°, εσωτερικός κώνος NW 50.	<input type="checkbox"/>
Σωλήνας προέκτασης από ανοξείδωτο χάλυβα DN40 US	23 9.989-039.0	Σωλήνας προέκτασης από ανοξείδωτο ατσάλι, ηλεκτρικά αγωγίμος, NW 40. Μήκος: 850 mm.	<input type="checkbox"/>
Σωλήνας προέκτασης από ανοξείδωτο χάλυβα DN50 IK,	24 9.988-114.0	Ηλεκτρικά αγωγίμος σωλήνας προέκτασης από ανοξείδωτο ατσάλι. Εσωτερικός κώνος NW 50.	<input type="checkbox"/>
Σωλήνας αναρρόφησης από άνθρακα 1500mm DN40	25 9.989-552.0	Πολύ ελαφρύς σωλήνας προέκτασης από άνθρακα, ηλεκτρικά αγωγίμος DN 40. Μήκος: 1.500 mm.	<input type="checkbox"/>
Σωλήνας αναρρόφησης από άνθρακα 1500mm DN50	26 9.989-553.0	Ηλεκτρικά αγωγίμος, πολύ ελαφρύς σωλήνας προέκτασης από άνθρακα. Εσωτερικός κώνος DN 50, μήκος 1500 mm.	<input type="checkbox"/>
Suction tube stainless steel AISI 304 DN	27 9.989-912.0		<input type="checkbox"/>
	28 9.989-913.0		<input type="checkbox"/>

■ Περιλαμβάνεται στη συσκευασία    □ Διαθέσιμα εξαρτήματα

## ΕΞΑΡΤΗΜΑΤΑ ΓΙΑ IVC 60/24-2 TACT<sup>2</sup> 1.576-100.0

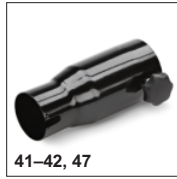
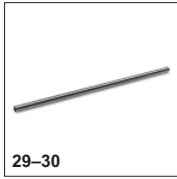

	Αριθμός παραγγελίας	Περιγραφή	
<b>ΣΩΛΗΝΕΣ ΑΝΑΡΡΟΦΗΣΗΣ</b>			
Suction tube carbon 1500 mm DN-F40	29	9.989-920.0	<input type="checkbox"/>
Suction tube carbon 1500 mm DN-F50	30	9.989-921.0	<input type="checkbox"/>
Suction tube aluminium high temperature	31	9.989-928.0	<input type="checkbox"/>
	32	9.989-929.0	<input type="checkbox"/>
	33	9.989-930.0	<input type="checkbox"/>
	34	9.989-931.0	<input type="checkbox"/>
	35	9.989-932.0	<input type="checkbox"/>
	36	9.989-933.0	<input type="checkbox"/>
<b>ΑΝΤΑΠΤΟΡΕΣ / ΜΕΙΩΤΗΡΕΣ / ΔΙΑΝΟΜΕΙΣ</b>			
<b>Αντάπτορας εξαρτημάτων</b>			
Adapter DN50/DN51	37	9.989-603.0	Αντάπτορας από χάλυβα για σύνδεση DN 50 έως DN 51. Ηλεκτρικά αγωγίμος. <input type="checkbox"/>
Adapter DN51/DN50	38	9.989-601.0	Αντάπτορας από χάλυβα για σύνδεση DN 51 έως DN 50. Ηλεκτρικά αγωγίμος. <input type="checkbox"/>
Adapter DN50/DN61	39	9.989-602.0	Αντάπτορας από χάλυβα για σύνδεση DN 50 έως DN 61. Ηλεκτρικά αγωγίμος. <input type="checkbox"/>
Adapter DN61/DN50	40	9.989-604.0	Αντάπτορας από χάλυβα για σύνδεση DN 61 έως DN 50. Ηλεκτρικά αγωγίμος. <input type="checkbox"/>
<b>Μειωτήρες</b>			
Reducer DN 70/DN 50 (SBG)	41	9.977-772.0	<input type="checkbox"/>
Reducer DN70/DN40	42	9.989-690.0	Ηλεκτρικά αγωγίμος μειωτήρας από χάλυβα για μείωση από DN 70 έως DN 40. <input type="checkbox"/>

■ Περιλαμβάνεται στη συσκευασία    □ Διαθέσιμα εξαρτήματα

## ΕΞΑΡΤΗΜΑΤΑ ΓΙΑ IVC 60/24-2 Tact<sup>2</sup> 1.576-100.0



	Αριθμός παραγγελίας	Περιγραφή	
<b>ΑΝΤΑΠΟΡΕΣ / ΜΕΙΩΤΗΡΕΣ / ΔΙΑΝΟΜΕΙΣ</b>			
<b>Μειωτήρες</b>			
Μείωση DN50 σε DN40	43 9.981-231.0	Μειωτήρας από DN 50 σε DN 40. Υλικό: Χάλυβας. Ηλεκτρικά αγώγιμος.	<input type="checkbox"/>
Reducer V2A DN72 auf DN52	44 9.989-712.0		<input type="checkbox"/>
Reducer V2A DN70/DN40	45 9.989-713.0		<input type="checkbox"/>
Reducer stainless steel AISI 304	46 9.989-893.0		<input type="checkbox"/>
<b>Αποστάτες</b>			
Επέκταση DN50 σε DN70	47 9.981-921.0	Μειωτήρας από εξωτερικό κώνο DN 50 σε εξωτερικό κώνο DN 70. Υλικό: Χάλυβας. Ηλεκτρικά αγώγιμος.	<input type="checkbox"/>
<b>Διανομείς</b>			
Διανομέας DN70/DN50/DN50	48 9.989-611.0	Ηλεκτρικά αγώγιμη ένωση από χάλυβα, DN 70/DN 50 / DN 50.	<input type="checkbox"/>
Distributor Y-piece stainless steel AISI	49 9.989-894.0		<input type="checkbox"/>
	50 9.989-895.0		<input type="checkbox"/>
<b>ΛΑΣΤΙΧΑ</b>			
<b>PVC</b>			
Εύκαμπτος σωλήνας PVC DN40 3 m	51 9.989-647.0	Εύκαμπτος σωλήνας PVC, DN 50. Ανθεκτικός σε θερμοκρασίες έως 85 °C και ηλεκτρικά αγώγιμος. Μήκος: 3 m.	<input type="checkbox"/>
Εύκαμπτος σωλήνας PVC DN40 5 m	52 9.989-614.0	Ηλεκτρικά αγώγιμος εύκαμπτος σωλήνας PVC, DN 40. Ανθεκτικός σε θερμοκρασία έως 85°C. Μήκος: 5 m.	<input type="checkbox"/>
Εύκαμπτος σωλήνας χωρίς σύνδεση PVC DN40 15 m	53 9.989-633.0	Εύκαμπτος σωλήνας PVC χωρίς αντάπτορα βρύσης, DN 40. Ηλεκτρικά αγώγιμος και ανθεκτικός σε θερμοκρασίες έως 85 °C. Μήκος: 15 m.	<input type="checkbox"/>
Εύκαμπτος σωλήνας PVC DN50 3 m	54 9.989-615.0	Ηλεκτρικά αγώγιμος εύκαμπτος σωλήνας PVC, DN 50. Ανθεκτικός σε θερμοκρασία έως 85°C. Μήκος: 3 m.	<input type="checkbox"/>
Εύκαμπτος σωλήνας PVC DN50 5 m	55 9.989-616.0	Ηλεκτρικά αγώγιμος εύκαμπτος σωλήνας PVC, DN 50. Ανθεκτικός σε θερμοκρασία έως 85°C. Μήκος: 5 m.	<input type="checkbox"/>
Εύκαμπτος σωλήνας χωρίς σύνδεση PVC DN50 15 m	56 9.989-634.0	Εύκαμπτος σωλήνας PVC χωρίς αντάπτορα βρύσης, DN 50. Ηλεκτρικά αγώγιμος και ανθεκτικός σε θερμοκρασίες έως 85 °C. Μήκος: 15 m.	<input type="checkbox"/>

Διαθέσιμα εξαρτήματα

## ΕΞΑΡΤΗΜΑΤΑ ΓΙΑ IVC 60/24-2 TACT<sup>2</sup> 1.576-100.0



57, 92-93, 96



58-61



62-63, 65-66



64, 67



68-71

	Αριθμός παραγγελίας	Περιγραφή	
<b>ΛΑΣΤΙΧΑ</b>			
<b>PVC</b>			
Εύκαμπτος σωλήνας PVC DN40 1 m	57 9.989-626.0	Ηλεκτρικά αγώγιμος εύκαμπτος σωλήνας PVC, DN 40. Ανθεκτικός σε θερμοκρασία έως 85°C. Μήκος: 1 m.	<input type="checkbox"/>
Hose PVC DN40 3 m	58 9.989-962.0		<input type="checkbox"/>
Hose PVC DN40 5 m	59 9.989-963.0		<input type="checkbox"/>
Hose PVC DN50 3 m	60 9.989-964.0		<input type="checkbox"/>
Hose PVC DN50 5 m	61 9.989-965.0		<input type="checkbox"/>
<b>EVA</b>			
Σωλήνας προέκτασης EVA el. DN42 3 μ.	62 9.988-088.0	Ηλεκτρικά αγώγιμος εύκαμπτος σωλήνας με NW 40. Κατάλληλος για θερμοκρασίες έως 65°C. Μήκος: 3 m.	<input type="checkbox"/>
Σωλήνας προέκτασης EVA el. DN42 5 μ.	63 9.988-089.0	Ηλεκτρικά αγώγιμος εύκαμπτος σωλήνας μήκους πέντε μέτρων με NW 40. Κατάλληλος για θερμοκρασίες έως 65°C. Μήκος: 5 m.	<input type="checkbox"/>
Εύκαμπτος σωλήνας χωρίς σύνδεση EVA DN40 15 m	64 9.989-630.0	Εύκαμπτος σωλήνας EVA χωρίς αντάππορα βρύσης, DN 40. Ηλεκτρικά αγώγιμος και ανθεκτικός σε θερμοκρασίες έως 65 °C. Μήκος: 15 m.	<input type="checkbox"/>
Σωλήνας προέκτασης EVA el. DN52 3 μ.	65 9.988-090.0	Ηλεκτρικά αγώγιμος εύκαμπτος σωλήνας με NW50. Κατάλληλος για θερμοκρασίες έως 65°C. Μήκος: 3 m.	<input type="checkbox"/>
Σωλήνας προέκτασης EVA el. DN52 5 μ.	66 9.988-091.0		<input type="checkbox"/>
Εύκαμπτος σωλήνας χωρίς σύνδεση EVA DN50 15 m	67 9.989-631.0	Εύκαμπτος σωλήνας EVA χωρίς αντάππορα βρύσης, DN 50. Ηλεκτρικά αγώγιμος και ανθεκτικός σε θερμοκρασίες έως 65 °C. Μήκος: 15 m.	<input type="checkbox"/>
Hose EVA DN40 3 m	68 9.989-982.0		<input type="checkbox"/>
Hose EVA DN40 5 m	69 9.989-983.0		<input type="checkbox"/>
Hose EVA DN50 3 m	70 9.989-984.0		<input type="checkbox"/>

Διαθέσιμα εξαρτήματα

## ΕΞΑΡΤΗΜΑΤΑ ΓΙΑ IVC 60/24-2 TACT<sup>2</sup> 1.576-100.0



68-71



72-73



74-75



76-77, 79-80



78, 81



82-85

	Αριθμός παραγγελίας	Περιγραφή	
<b>ΛΑΣΤΙΧΑ</b>			
<b>EVA</b>			
Hose EVA DN50 5 m	71	9.989-985.0	<input type="checkbox"/>
<b>ME</b>			
Kit σύνδεσης εύκαμπτου σωλήνα DN40	72	9.989-627.0	<input type="checkbox"/>
Kit σύνδεσης εύκαμπτου σωλήνα DN50	73	9.989-628.0	<input type="checkbox"/>
Hose connection kit DN40	74	9.989-986.0	<input type="checkbox"/>
Hose connection kit DN50	75	9.989-987.0	<input type="checkbox"/>
<b>PU</b>			
Εύκαμπτος σωλήνας PU DN40 3 m	76	9.989-617.0	<input type="checkbox"/>
Εύκαμπτος σωλήνας PU DN40 5 m	77	9.989-618.0	<input type="checkbox"/>
Εύκαμπτος σωλήνας χωρίς σύνδεση PU DN40 15 m	78	9.989-637.0	<input type="checkbox"/>
Εύκαμπτος σωλήνας PU DN50 3 m	79	9.989-619.0	<input type="checkbox"/>
Εύκαμπτος σωλήνας PU DN50 5 m	80	9.989-620.0	<input type="checkbox"/>
Εύκαμπτος σωλήνας χωρίς σύνδεση PU DN50 15 m	81	9.989-638.0	<input type="checkbox"/>
Hose PU DN40 3 m	82	9.989-966.0	<input type="checkbox"/>
Hose PU DN40 5 m	83	9.989-967.0	<input type="checkbox"/>
Hose PU DN50 3 m	84	9.989-968.0	<input type="checkbox"/>

Διαθέσιμα εξαρτήματα



## ΕΞΑΡΤΗΜΑΤΑ ΓΙΑ IVC 60/24-2 TACT<sup>2</sup> 1.576-100.0



	Αριθμός παραγγελίας	Περιγραφή	
<b>ΛΑΣΤΙΧΑ</b>			
<b>PU</b>			
Hose PU DN50 5 m	85	9.989-969.0	<input type="checkbox"/>
Hose PU FDA DN40 3 m	86	9.989-970.0	<input type="checkbox"/>
Hose PU FDA DN40 5 m	87	9.989-971.0	<input type="checkbox"/>
Hose PU FDA DN40 15 m	88	9.989-972.0	<input type="checkbox"/>
Hose PU FDA DN50 3 m	89	9.989-973.0	<input type="checkbox"/>
Hose PU FDA DN50 5 m	90	9.989-974.0	<input type="checkbox"/>
Hose PU FDA DN50 15 m	91	9.989-975.0	<input type="checkbox"/>
<b>ME-PU</b>			
Εύκαμπτος σωλήνας ME-PU DN40 3 m	92	9.989-621.0	<input type="checkbox"/>
	93	9.989-622.0	
Εύκαμπτος σωλήνας χωρίς σύνδεση ME-PU DN40 15 m	94	9.989-640.0	<input type="checkbox"/>
Εύκαμπτος σωλήνας ME-PU DN50 3 m	95	9.989-623.0	<input type="checkbox"/>
Εύκαμπτος σωλήνας ME-PU DN50 5 m	96	9.989-625.0	<input type="checkbox"/>
Εύκαμπτος σωλήνας χωρίς σύνδεση ME-PU DN50 15 m	97	9.989-641.0	<input type="checkbox"/>
Hose ME DN40 3 m	98	9.989-976.0	<input type="checkbox"/>

Διαθέσιμα εξαρτήματα

## ΕΞΑΡΤΗΜΑΤΑ ΓΙΑ IVC 60/24-2 TACT<sup>2</sup> 1.576-100.0



98-102



104-105



106-107



108-109



110-111



112, 118

	Αριθμός παραγγελίας	Περιγραφή	
<b>ΛΑΣΤΙΧΑ</b>			
<b>ME-PU</b>			
Hose ME DN40 5 m	99	9.989-977.0	<input type="checkbox"/>
Hose without connection ME DN40 15 m	100	9.989-978.0	<input type="checkbox"/>
Hose ME DN50 3 m	101	9.989-979.0	<input type="checkbox"/>
Hose ME DN50 5 m	102	9.989-980.0	<input type="checkbox"/>
Hose without connection ME DN50 15 m	103	9.989-981.0	<input type="checkbox"/>
<b>ΑΚΡΟΦΥΣΙΑ</b>			
<b>Standard ακροφύσια</b>			
Βασικό ακροφύσιο PVC DN40	104	9.989-674.0	Ηλεκτρικά αγώγιμο βασικό ακροφύσιο PVC. DN 40. <input type="checkbox"/>
Βασικό ακροφύσιο PVC DN50	105	9.989-673.0	Ηλεκτρικά αγώγιμο βασικό ακροφύσιο PVC. DN 50. <input type="checkbox"/>
Ακροφύσιο, ελαστικό, σιλικόνη, DN42	106	9.988-401.0	Ελαστικό βασικό ακροφύσιο από σιλικόνη, εσωτερικός κώνος DN 40. <input type="checkbox"/>
Ακροφύσιο, ελαστικό, σιλικόνη, DN52	107	9.988-402.0	<input type="checkbox"/>
Βασικό ακροφύσιο, τεμαχίσιο καουτσούκ, DN40	108	9.989-677.0	Βασικό ακροφύσιο, ηλεκτρικά αγώγιμο, από τεμαχίσιο καουτσούκ. DN 40. <input type="checkbox"/>
Βασικό ακροφύσιο, τεμαχίσιο καουτσούκ, DN50	109	9.989-675.0	Βασικό ακροφύσιο, ηλεκτρικά αγώγιμο, από τεμαχίσιο καουτσούκ. DN 50. <input type="checkbox"/>
Βασικό ακροφύσιο από αλουμίνιο DN40	110	9.980-748.0	Διαγώνιο ακροφύσιο από ανοδιωμένο αλουμίνιο, ηλεκτρικά αγώγιμο, DN 40. <input type="checkbox"/>
Βασικό ακροφύσιο από αλουμίνιο DN50	111	9.980-749.0	Διαγώνιο ακροφύσιο από ανοδιωμένο αλουμίνιο, ηλεκτρικά αγώγιμο, DN 50. <input type="checkbox"/>
Standard nozzle silicon FDA blue DN-F40	112	9.989-835.0	<input type="checkbox"/>

Διαθέσιμα εξαρτήματα

## ΕΞΑΡΤΗΜΑΤΑ ΓΙΑ IVC 60/24-2 TACT<sup>2</sup> 1.576-100.0



	Αριθμός παραγγελίας	Περιγραφή	
<b>ΑΚΡΟΦΥΣΙΑ</b>			
<b>Standard ακροφύσια</b>			
Standard nozzle silicon FDA green DN-F40	113	9.989-836.0	<input type="checkbox"/>
Standard nozzle silicon FDA red DN-F40	114	9.989-837.0	<input type="checkbox"/>
Standard nozzle silicon FDA transparent	115	9.989-838.0	<input type="checkbox"/>
Standard nozzle silicon FDA white DN-F40	116	9.989-839.0	<input type="checkbox"/>
Standard nozzle silicon FDA yellow DN-F4	117	9.989-840.0	<input type="checkbox"/>
Standard nozzle silicon FDA blue DN-F50	118	9.989-841.0	<input type="checkbox"/>
Standard nozzle silicon FDA green DN-F50	119	9.989-842.0	<input type="checkbox"/>
Standard nozzle silicon FDA red DN-F50	120	9.989-843.0	<input type="checkbox"/>
Standard nozzle silicon FDA transparent	121	9.989-844.0	<input type="checkbox"/>
Standard nozzle silicon FDA white DN-F50	122	9.989-845.0	<input type="checkbox"/>
Standard nozzle silicon FDA yellow DN-F5	123	9.989-846.0	<input type="checkbox"/>
<b>Standard ακροφύσια καμπύμενα</b>			
Εύκαμπτο στόμιο από καουτσούκ για ακροφύσιο DN40/D	124	9.981-420.0	<input type="checkbox"/>
Ακροφύσιο, με επιστρωση ψευδάργυρου, εύκαμπτο, με άκρη από καουτσούκ	125	9.981-421.0	
Βασικό ακροφύσιο, εύκαμπτο, με γωνία 90° PP DN40	126	9.981-429.0	
		Στρογγυλό ακροφύσιο, επιψευδαργυρωμένος χάλυβας, ευέλικτο, με άκρη από καουτσούκ DN 30.	
		Ελαστικό, ηλεκτρικά αγώγιμο ακροφύσιο με γωνία, DN 40, μήκος: 800 mm.	

Διαθέσιμα εξαρτήματα

## ΕΞΑΡΤΗΜΑΤΑ ΓΙΑ IVC 60/24-2 TACT<sup>2</sup> 1.576-100.0



126-127



128, 131-132



129, 135



130



133-134



136



138-139

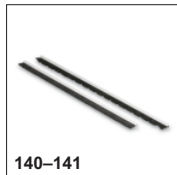

140-141

	Αριθμός παραγγελίας	Περιγραφή	
<b>ΑΚΡΟΦΥΣΙΑ</b>			
<b>Standard ακροφύσια καμπύλιμα</b>			
Βασικό ακροφύσιο, εύκαμπτο, με γωνία 90° PP DN50	127	9.981-430.0	Ελαστικό, ηλεκτρικά αγώγιμο ακροφύσιο με γωνία, DN 50, μήκος: 800 mm.
<b>Ακροφύσια δαπέδου</b>			
Floor nozzle Alu 370 mm DN40	128	9.989-683.0	Ακροφύσιο δαπέδου, 370 mm, από αλουμίνιο. DN 40.
Floor nozzle Alu el 370 mm DN40	129	9.989-682.0	Ακροφύσιο δαπέδου, 370 mm, από αλουμίνιο. Ηλεκτρικά αγώγιμος. DN 40.
Ακροφύσιο δαπέδου από αλουμίνιο, 200 χιλ. DN50	130	9.981-426.0	Ακροφύσιο δαπέδου, DN 50, με πλάτος αναρρόφησης 200 mm.
Floor nozzle Alu 370 mm DN50	131	9.989-664.0	Ακροφύσιο δαπέδου. 370 mm, κατασκευασμένο από αλουμίνιο. Ηλεκτρικά αγώγιμος. DN 50.
Multi-purpose nozzle 370mm el. leit., DN	132	9.987-612.0	Ηλεκτρικά αγώγιμο ακροφύσιο δαπέδου πολλαπλών χρήσεων. πλάτος 370 mm, DN 50.
Floor nozzle Alu 500 mm DN50	133	9.989-684.0	Ακροφύσιο δαπέδου, 500 mm, κατασκευασμένο από αλουμίνιο. Ηλεκτρικά αγώγιμος. DN 50.
Ακροφύσιο δαπέδου από αλουμίνιο, el, 500 mm DN50	134	9.981-925.0	Ακροφύσιο δαπέδου με πλάτος αναρρόφησης 500 mm και άθρωση. DN 50, ηλεκτρικά αγώγιμο.
Multi-purpose nozzle 370mm el. leit., DN	135	9.989-558.0	Ακροφύσιο δαπέδου πολλαπλών χρήσεων (370 mm), ηλεκτρικά αγώγιμο, DN 40.
	136	9.988-115.0	Ακροφύσιο δαπέδου (370 mm) από ανοξείδωτο ατσάλι, ηλεκτρικά αγώγιμο, DN 50.
Ταινία από καουτσούκ, ανθεκτική στο λάδι για ακροφύσιο δαπέδου 220 mm	137	9.981-923.0	Μάκτρο με πλαστική ταινία για το ακροφύσιο δαπέδου, πλάτος 220 mm.
Rubber lips with molding 370mm	138	9.981-914.0	Μάκτρο με διαμορφωμένη ταινία για το ακροφύσιο δαπέδου, πλάτος 370 mm.
Ταινία από καουτσούκ για ακροφύσιο δαπέδου, 500 mm	139	9.981-915.0	Ανθεκτικό στο λάδι μάκτρο με διαμορφωμένη ταινία για το ακροφύσιο δαπέδου, πλάτος 500 mm.
Bürstenleiste Satz elektr. leitend, für	140	9.984-939.0	Ηλεκτρικά αγώγιμο μάκτρο για το ακροφύσιο δαπέδου, πλάτος 370 mm.

Διαθέσιμα εξαρτήματα

## ΕΞΑΡΤΗΜΑΤΑ ΓΙΑ IVC 60/24-2 TACT<sup>2</sup> 1.576-100.0

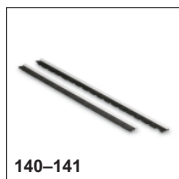

140–141



142–143



144–145



146–147



148



150–151



152–153



154–155

	Αριθμός παραγγελίας	Περιγραφή	
<b>ΑΚΡΟΦΥΣΙΑ</b>			
<b>Ακροφύσια δαπέδου</b>			
Ενθέματα βούρτσας για ακροφύσιο δαπέδου, 500 mm	141	9.980-764.0	<input type="checkbox"/>
Bottom nozzle stainless steel AISI 316L	142	9.989-861.0	<input type="checkbox"/>
Bottom nozzle Edelstahl AISI 316L blue	143	9.989-862.0	<input type="checkbox"/>
Floor nozzle stainless steel AISI 316L g	144	9.989-863.0	<input type="checkbox"/>
	145	9.989-864.0	<input type="checkbox"/>
Floor nozzle stainless steel AISI 316L r	146	9.989-865.0	<input type="checkbox"/>
	147	9.989-866.0	<input type="checkbox"/>
Floor nozzle stainless steel AISI 316L t	148	9.989-867.0	<input type="checkbox"/>
	149	9.989-868.0	<input type="checkbox"/>
Floor nozzle stainless steel AISI 316L w	150	9.989-869.0	<input type="checkbox"/>
	151	9.989-870.0	<input type="checkbox"/>
Floor nozzle stainless steel AISI 316L y	152	9.989-871.0	<input type="checkbox"/>
	153	9.989-872.0	<input type="checkbox"/>
Floor nozzle stainless steel AISI 304 40	154	9.989-914.0	<input type="checkbox"/>

Διαθέσιμα εξαρτήματα

## ΕΞΑΡΤΗΜΑΤΑ ΓΙΑ IVC 60/24-2 Tact<sup>2</sup> 1.576-100.0

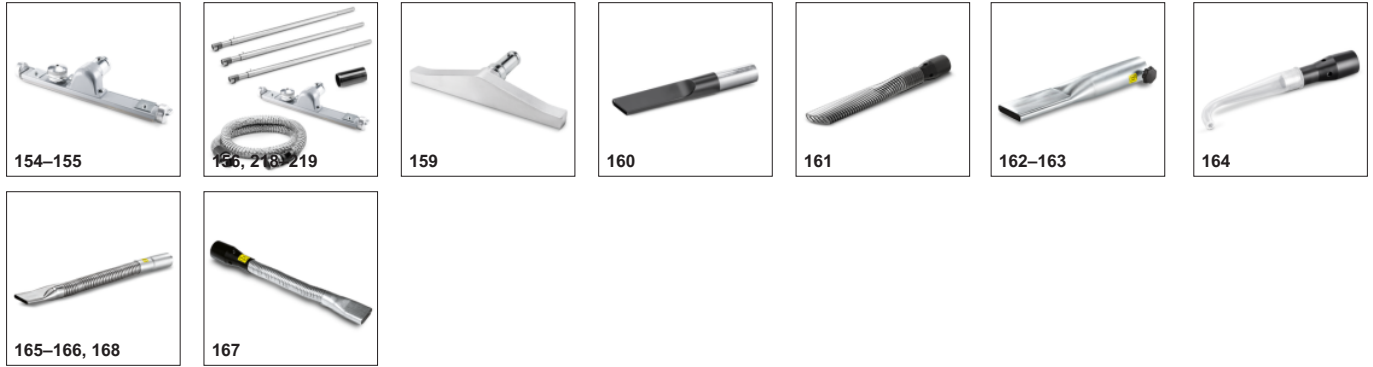

	Αριθμός παραγγελίας	Περιγραφή	
<b>ΑΚΡΟΦΥΣΙΑ</b>			
<b>Ακροφύσια δαπέδου</b>			
Floor nozzle stainless steel AISI 304 40	155	9.989-915.0	<input type="checkbox"/>
Floor nozzle stainless steel 400 mm DN-F	156	9.989-934.0	<input type="checkbox"/>
	157	9.989-935.0	<input type="checkbox"/>
Floor nozzle aluminium 400 mm DN-F40	158	9.989-936.0	<input type="checkbox"/>
Floor nozzle aluminium 400 mm DN-F50	159	9.989-937.0	<input type="checkbox"/>
<b>Ακροφύσια σχισμών</b>			
Υποδοχή επίπεδου ακροφυσίου DN50	160	9.988-117.0	<input type="checkbox"/>
Ακροφύσιο για εσοχές PU 22 mm × 175 mm DN50	161	9.981-482.0	<input type="checkbox"/>
Ακροφύσιο για εσοχές 18 mm × 120 mm DN50	162	9.981-442.0	<input type="checkbox"/>
Ακροφύσιο για εσοχές 25 mm × 120 mm DN50	163	9.981-465.0	<input type="checkbox"/>
<b>Ακροφύσια σχισμών καμπύμενα</b>			
Ακροφύσιο Landschaft Silikon DN52	164	9.988-403.0	<input type="checkbox"/>
Ακροφύσιο για εσοχές, καμπύμενο 11 mm × 5	165	9.989-681.0	<input type="checkbox"/>
Υποδοχή εύκαμπτου ακροφυσίου DN40	166	9.981-423.0	<input type="checkbox"/>
Ελαστικό ακροφύσιο για εσοχές 12 mm × 45 mm DN50	167	9.981-424.0	<input type="checkbox"/>
Υποδοχή εύκαμπτου ακροφυσίου DN 50, 20 χιλ.	168	9.981-425.0	<input type="checkbox"/>

Διαθέσιμα εξαρτήματα

## ΕΞΑΡΤΗΜΑΤΑ ΓΙΑ IVC 60/24-2 TACT<sup>2</sup> 1.576-100.0



	Αριθμός παραγγελίας	Περιγραφή	
<b>ΑΚΡΟΦΥΣΙΑ</b>			
<b>Ακροφύσια σχισμών καμπύλιμα</b>			
Crevice nozzle flexible silicone	169	9.989-847.0	<input type="checkbox"/>
Standard nozzle flexible Silikon FDA tra	170	9.989-848.0	<input type="checkbox"/>
<b>Ακροφύσια επιφανειών</b>			
Ακροφύσιο με συνδετικό τεμάχιο 90° DN40	171	9.988-118.0	<input type="checkbox"/>
Ακροφύσιο με συνδετικό τεμάχιο 90° DN50	172	9.988-119.0	<input type="checkbox"/>
Ακροφύσιο επιφάνειας, αλουμίνιο 150 mm DN40	173	9.989-666.0	<input type="checkbox"/>
Ακροφύσιο επιφάνειας, αλουμίνιο 150 mm DN50	174	9.989-665.0	<input type="checkbox"/>
Rubber nozzle silicon FDA blue DN-F40	175	9.989-849.0	<input type="checkbox"/>
Standard nozzle silicon FDA blue DN-F40	176	9.989-850.0	<input type="checkbox"/>
	177	9.989-851.0	<input type="checkbox"/>
	178	9.989-852.0	<input type="checkbox"/>
	179	9.989-853.0	<input type="checkbox"/>
	180	9.989-854.0	<input type="checkbox"/>
	181	9.989-855.0	<input type="checkbox"/>
	182	9.989-856.0	<input type="checkbox"/>

Διαθέσιμα εξαρτήματα

## ΕΞΑΡΤΗΜΑΤΑ ΓΙΑ IVC 60/24-2 TACT<sup>2</sup> 1.576-100.0



	Αριθμός παραγγελίας	Περιγραφή	
<b>ΑΚΡΟΦΥΣΙΑ</b>			
<b>Ακροφύσια επιφανειών</b>			
Standard nozzle silicon FDA blue DN-F40	183	9.989-857.0	<input type="checkbox"/>
	184	9.989-858.0	<input type="checkbox"/>
	185	9.989-859.0	<input type="checkbox"/>
	186	9.989-860.0	<input type="checkbox"/>
<b>Ακροφύσια για υγρά</b>			
Ακροφύσιο για υγρά 900 mm DN50	187	9.981-427.0	Ακροφύσιο τύπου bypass, DN 50, συνολικό μήκος: 1000 mm. <input type="checkbox"/>
<b>Ακροφύσια για τυφλές οπές</b>			
Ακροφύσιο με τυφλή οπή DN40	188	9.989-671.0	Κυρτό ακροφύσιο με τυφλή οπή 90° και διάμετρο 60 mm. <input type="checkbox"/>
Ακροφύσιο με τυφλή οπή, καμπύλο 60° DN40	189	9.989-669.0	Κυρτό ακροφύσιο με τυφλή οπή 90° και διάμετρο 48 mm. DN 40. <input type="checkbox"/>
Ακροφύσιο με τυφλή οπή, καμπύλο 90° DN40	190	9.989-667.0	Κυρτό ακροφύσιο με τυφλή οπή 90° και διάμετρο 60 mm. DN 40. <input type="checkbox"/>
Ακροφύσιο με τυφλή οπή, καμπύλο 90° 200	191	9.989-670.0	Κυρτό ακροφύσιο με τυφλή οπή 90° και διάμετρο 48 mm. DN 40. <input type="checkbox"/>
<b>ΒΟΥΡΤΣΕΣ</b>			
<b>Standard βούρτσες</b>			
Βασική βούρτσα 40 mm DN40	192	9.981-431.0	Επίπεδο ακροφύσιο βούρτσας DN 40. <input type="checkbox"/>
Βασική βούρτσα 40 mm DN50	193	9.981-432.0	Επίπεδο ακροφύσιο βούρτσας DN 50. <input type="checkbox"/>
<b>Εργαλείο χειρός αναρρόφησης - βούρτσα</b>			
Βούρτσα ø82 mm DN40	194	9.989-609.0	Ηλεκτρικά αγώγιμο άκρο βούρτσας με διάμετρο 82 mm. DN 40. <input type="checkbox"/>
Βούρτσα ø82 mm DN50	195	9.989-608.0	Ηλεκτρικά αγώγιμο άκρο βούρτσας με διάμετρο 82 mm. DN 50. <input type="checkbox"/>
Brush FDA blue ø 75 mm DN-F40	196	9.989-873.0	<input type="checkbox"/>

Διαθέσιμα εξαρτήματα