

## IVR 100/30 SC H ACD

IVR 100/30 Sc H ACD, patlayıcı olmayan ortamlarda ince, iri taneli, yanıcı ve tehlikeli katı maddelerin orta miktarlarda mobil veya sabit şekilde vakumlanması için tasarlanmıştır.



Sipariş No.

9.990-648.0

- ACD - Yanıcı Toz İçin Uygun

### Teknik veriler

EAN Kodu		4066529116598
Faz sayısı	Fh	3
Motor Gücü	V	400
Frekans	Hz	50 - 60
Hava debisi	l/s / m <sup>3</sup> /sa	88 / 315
Vakum gücü	mbar / kPa	260 / 26
Konteyner kapasitesi	l	100
Konteyner malzemesi		Çelik
Nominal giriş gücü	kW	3
Vakum Tipi		Elektrik
Bağlantı çapı		ID 70
Standard aksesuar çapı		ID 50
Ses seviyesi	dB(A)	62
Ana filtre toz sınıfı		M
Ana filtre için filtre alanı	m <sup>2</sup>	1,75
İkincil filtre toz sınıfı		H
İkincil filtre için filtre alanı	m <sup>2</sup>	3
Renk		antrasit
Aksesuarsız ağırlık	kg	180
Ambalajlı ağırlık	kg	180,9
Boyutlar (U x G x Y)	mm	855 x 760 x 2655

### Ekipman

Ana filtre:	Cep filtresi
İkincil filtre:	Kartuş filtre
Makineye dahil aksesuarlar:	hayır
Konteyner boşaltma:	İndirilebilir konteyner

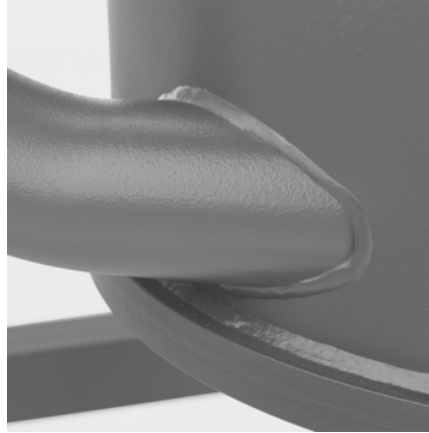

## ACD - Yanıcı Toz İçin Uygun<

/IB:Font> Yanıcı tozların güvenli ve ekonomik bir şekilde süpürülmesi için.

- IEC 60335-2-69 standardına uygundur.

## Özellikle dayanıklı, özellikle esnek

- Pratik, hareketli emiş hortumu girişi/boru dirseği ile birlikte.
- Aksesuar saklama için birçok seçeneğe sahiptir.
- Makine ve şasi çok sağlamdır ve yüksek et kalınlıklarıyla donatılmıştır.

## Suya dayanıklı yan kanal üfleyici

- Büyük miktarlarda toz ve katı maddeyi vakumlamak için 3 kW güç ve yumuşak başlatma ile.
- Yüksek emiş gücü ve en az 20.000 saatlik servis ömrü için.
- Çok vardiyalı çalışmada mobil kullanım için ideal şekilde uygundur.

## İÇİN AKSESUAR IVR 100/30 SC H ACD 9.990-648.0



		Sipariş No.	Tanımlama	
<b>FILTRELER T/NT MAKİNELER İÇİN</b>				
<b>Filtre setleri</b>				
Güvenli filtre torbası, 5 Parça(lar), NT 75/1	1	6.904-420.0		<input checked="" type="checkbox"/>
<b>FILTRELER</b>				
<b>Kartuş filtreleri</b>				
Cartridge filter ø325x205mm, Kat. "H14"	2	9.980-249.0		<input checked="" type="checkbox"/>
<b>BOŞALTMA DESTEKLERİ</b>				
<b>Boşaltma torbaları</b>				
Bag disposal PE ø540 mm 100 l 5x	3	9.989-607.0		<input checked="" type="checkbox"/>
<b>AKSESUAR SETLERİ</b>				
<b>Sıvılar</b>				
Accessories kit liquid DN50	4	9.990-879.0		<input type="checkbox"/>
<b>Katı / Toz</b>				
Kit food DN50	5	9.989-941.0		<input type="checkbox"/>
Kit overhead cleaning DN50	6	9.989-943.0		<input type="checkbox"/>
Kit solid dust DN50	7	9.989-662.0		<input type="checkbox"/>
<b>NOZÜLLER</b>				
<b>Standart nozullar</b>				
Standard nozzle silicon FDA blue DN-F50	8	9.989-841.0		<input type="checkbox"/>
Standard nozzle silicon FDA green DN-F50	9	9.989-842.0		<input type="checkbox"/>
Standard nozzle silicon FDA red DN-F50	10	9.989-843.0		<input type="checkbox"/>
Standard nozzle silicon FDA transparent	11	9.989-844.0		<input type="checkbox"/>
Standard nozzle silicon FDA white DN-F50	12	9.989-845.0		<input type="checkbox"/>
Standard nozzle silicon FDA yellow DN-F5	13	9.989-846.0		<input type="checkbox"/>
Standard nozzle PVC DN50	14	9.989-673.0		<input type="checkbox"/>

■ Gönderimde dahildir □ Mevcut aksesuarlar

## İÇİN AKSESUAR IVR 100/30 SC H ACD 9.990-648.0



	Sipariş No.	Tanımlama	
<b>NOZÜLLER</b>			
<b>Standart nozullar</b>			
Nozzle elastic silicon DN52	15	9.988-402.0	<input type="checkbox"/>
Standard nozzle rubber cuttable DN50	16	9.989-675.0	<input type="checkbox"/>
Standard aluminium nozzle DN50	17	9.980-749.0	<input type="checkbox"/>
<b>Bükülebilir standart nozullar</b>			
Nozul, çinko kaplamalı, esnek, kauçuk uçlu	18	9.981-421.0	<input type="checkbox"/>
<b>Zemin nozulları</b>			
Bottom nozzle Edeltahl AISI 316L blue	19	9.989-862.0	<input type="checkbox"/>
Floor nozzle stainless steel AISI 316L g	20	9.989-864.0	<input type="checkbox"/>
Floor nozzle stainless steel AISI 316L r	21	9.989-866.0	<input type="checkbox"/>
Floor nozzle stainless steel AISI 316L t	22	9.989-868.0	<input type="checkbox"/>
Floor nozzle stainless steel AISI 316L w	23	9.989-870.0	<input type="checkbox"/>
Floor nozzle stainless steel AISI 316L y	24	9.989-872.0	<input type="checkbox"/>
Floor nozzle stainless steel AISI 304 40	25	9.989-915.0	<input type="checkbox"/>
Floor nozzle stainless steel 400 mm DN-F	26	9.989-935.0	<input type="checkbox"/>
Floor nozzle aluminium 400 mm DN-F50	27	9.989-937.0	<input type="checkbox"/>
Floor nozzle Alu 370 mm DN50	28	9.989-664.0	<input type="checkbox"/>

Mevcut aksesuarlar

## İÇİN AKSESUAR IVR 100/30 SC H ACD 9.990-648.0



		Sipariş No.	Tanımlama	
<b>NOZÜLLER</b>				
<b>Zemin nozulları</b>				
Multi-purpose nozzle 370mm el. leit., DN	29	9.987-612.0		<input type="checkbox"/>
Floor nozzle Alu 500 mm DN50	30	9.989-684.0		<input type="checkbox"/>
Multi-purpose nozzle 370mm el. leit., DN	31	9.988-115.0		<input type="checkbox"/>
<b>Aralık temizleme nozulları</b>				
Crevice nozzle stainless steel DN50	32	9.989-283.0		<input type="checkbox"/>
Slot nozzle flat DN50	33	9.988-117.0		<input type="checkbox"/>
Crevice nozzle 25 mm x 120 mm DN50	34	9.981-465.0	Electroconductive crevice nozzle made from sheet steel, DN 50, with 25 mm slot width.	<input type="checkbox"/>
Crevice nozzle slot nozzle V2A AK DN50	35	9.988-123.0		<input type="checkbox"/>
<b>Esnek aralık nozulları</b>				
Crevice nozzle nozzle flexible silicone	36	9.989-847.0		<input type="checkbox"/>
Slot nozzle flexible DN 50, 20mm	37	9.981-425.0		<input type="checkbox"/>
<b>Yüzey memeleri</b>				
Standard nozzle silicon FDA blue DN-F40	38	9.989-850.0		<input type="checkbox"/>
	39	9.989-852.0		<input type="checkbox"/>
	40	9.989-854.0		<input type="checkbox"/>
	41	9.989-856.0		<input type="checkbox"/>
	42	9.989-858.0		<input type="checkbox"/>

Mevcut aksesuarlar

## İÇİN AKSESUAR IVR 100/30 SC H ACD 9.990-648.0



	Sipariş No.	Tanımlama	
<b>NOZÜLLER</b>			
<b>Yüzey memeleri</b>			
Standard nozzle silicon FDA blue DN-F40	43	9.989-860.0	<input type="checkbox"/>
Nozzle with connecting piece 90° DN50	44	9.988-119.0	<input type="checkbox"/>
<b>FIRÇALAR</b>			
<b>Kalem fırçalar</b>			
Brush FDA blue ø 75 mm DN-F50	45	9.989-874.0	<input type="checkbox"/>
Brush FDA green ø 75 mm DN-F50	46	9.989-876.0	<input type="checkbox"/>
Brush FDA red ø 75 mm DN-F50	47	9.989-878.0	<input type="checkbox"/>
Brush FDA white ø 75 mm DN-F50	48	9.989-880.0	<input type="checkbox"/>
Brush FDA yellow ø 75 mm DN-F50	49	9.989-882.0	<input type="checkbox"/>
<b>Yüzey fırçaları</b>			
Süpürge fırçası	50	9.981-912.0	<input type="checkbox"/>
<b>Silindir fırçalar</b>			
Cylinder brush ø 100 mm F-DN50	51	9.989-925.0	<input type="checkbox"/>
Cylinder brush ø 200 mm F-DN50	52	9.989-926.0	<input type="checkbox"/>
<b>HORTUMLAR</b>			
<b>PO-Schäuche</b>			
Hose EVA el. ø50mm 3m	53	9.990-924.0	<input type="checkbox"/>
<b>PVC</b>			
Hose PVC DN50 3 m	54	9.989-964.0	<input type="checkbox"/>
Hose PVC DN50 5 m	55	9.989-965.0	<input type="checkbox"/>
Hose PVC DN50 3 m	56	9.989-615.0	<input type="checkbox"/>

Mevcut aksesuarlar

## İÇİN AKSESUAR IVR 100/30 SC H ACD 9.990-648.0



	Sipariş No.	Tanımlama	
<b>HORTUMLAR</b>			
<b>PVC</b>			
Hose PVC DN50 5 m	57	9.989-616.0	<input type="checkbox"/>
<b>EVA</b>			
Hose EVA DN50 3 m	58	9.989-984.0	<input type="checkbox"/>
Hose EVA DN50 5 m	59	9.989-985.0	<input type="checkbox"/>
Extension hose EVA el. DN52 3m	60	9.988-090.0	<input type="checkbox"/>
Extension hose EVA el. DN52 5m	61	9.988-091.0	<input type="checkbox"/>
<b>PU</b>			
Hose PU DN50 3 m	62	9.989-968.0	<input type="checkbox"/>
Hose PU DN50 5 m	63	9.989-969.0	<input type="checkbox"/>
Hose PU FDA DN50 3 m	64	9.989-973.0	<input type="checkbox"/>
Hose PU FDA DN50 5 m	65	9.989-974.0	<input type="checkbox"/>
Hose PU DN50 3 m	66	9.989-619.0	<input type="checkbox"/>
Hose PU DN50 5 m	67	9.989-620.0	<input type="checkbox"/>
<b>KOLLARI</b>			
Handle stainless steel AISI 304	68	9.989-897.0	<input type="checkbox"/>
Handle straight stainless steel AISI 304	69	9.989-899.0	<input type="checkbox"/>
Hand grip 45°, DN 52 ohne Sterngriff	70	9.977-678.0	<input type="checkbox"/>

Mevcut aksesuarlar

## İÇİN AKSESUAR IVR 100/30 SC H ACD 9.990-648.0

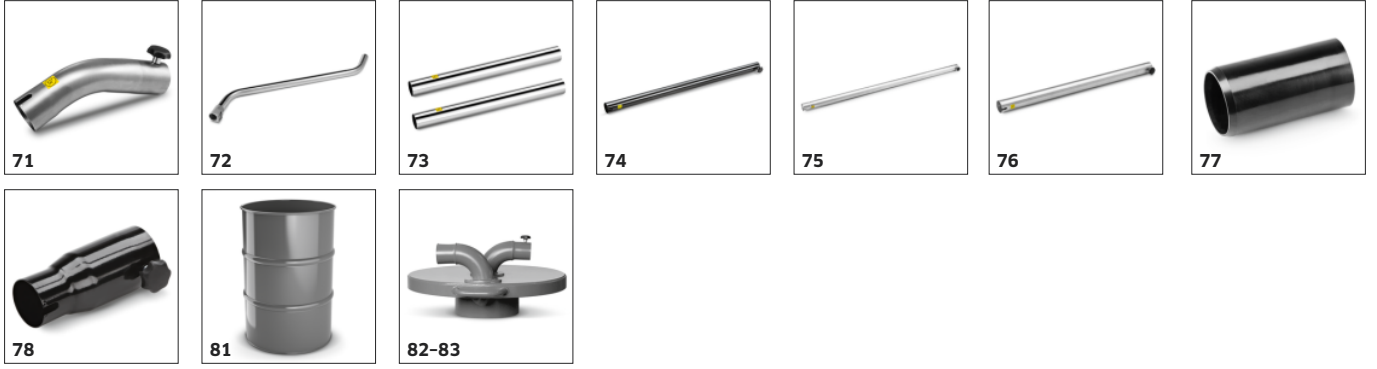

	Sipariş No.	Tanımlama		
<b>KOLLARI</b>				
Hand grip curved stainless steel 45°, IK	71	9.988-111.0	<input type="checkbox"/>	
<b>EMİŞ BORULARI</b>				
Suction tube stainless steel AISI 304 DN	72	9.989-913.0	<input type="checkbox"/>	
Suction tube el. ø50mm IK50 – AK50	73	9.990-934.0	<input type="checkbox"/>	
Extension pipe 850mm DN 50, SBG	74	9.977-531.0	<input type="checkbox"/>	
Hand grip curved stainless steel 45°IK D	75	9.989-035.0	<input type="checkbox"/>	
Extension pipe stainless steel DN50 IK,	76	9.988-114.0	<input type="checkbox"/>	
<b>ADAPTÖRLER / REDÜKTÖRLER / DİSTRİBÜTÖRLER</b>				
<b>Adaptör Aksesuarı</b>				
Adapter Food DN-F50	77	9.993-011.0	<input type="checkbox"/>	
<b>Redüktörler</b>				
Reducer DN 70/DN 50 (SBG)	78	9.977-772.0	<input type="checkbox"/>	
<b>ÖN AYIRICI</b>				
<b>Ön ayırıcı</b>				
Pre-separator station SB 100L	79	9.982-243.0	<input type="checkbox"/>	
Pre-separator tank dust 60 l DN50	80	9.989-688.0	<input type="checkbox"/>	
Pre-separator tank 200 l	81	9.989-685.0	<input type="checkbox"/>	
<b>Ön ayırıcı kapak</b>				
Pre-separator cover solid materials ø 517 mm DN70	82	9.981-665.0	Pre-separator cover DN 70. Suitable for containers with 517 mm diameter.	<input type="checkbox"/>
Pre-separator cover solid materials ø 575 mm DN70	83	9.981-661.0	Pre-separator cover DN 70 for 200 litre standard drum	<input type="checkbox"/>

Mevcut aksesuarlar